

Kampus
Merdeka
INDONESIA JAYA

Entre
Entrepreneurship Study Program
Universitas
Pendidikan
Indonesia

PROFIL PROGRAM STUDI S1 KEWIRAUSAHAAN UPI

Scientific
Educational
Religious

Leading
Education
University

Profil Kampus Universitas Pendidikan Indonesia (UPI)

UNIVERSITAS PENDIDIKAN INDONESIA merupakan multikampus, terdiri dari:

- **KAMPUS BUMI SILIWANGI**
- **KAMPUS UPI SERANG**
- **KAMPUS UPI PURWAKARTA**
- **KAMPUS UPI SUMEDANG**
- **KAMPUS UPI CIBIRU**
- **KAMPUS UPI TASIKMALAYA**

No	Jenjang	Jumlah
1	Diploma	3
2	Sarjana	99
3	Magister	43
4	Doktor	21
	Jumlah	166

STRUKTUR ORGANISASI DAN TATA KERJA KAMPUS UPI TASIKMALAYA TAHUN 2024

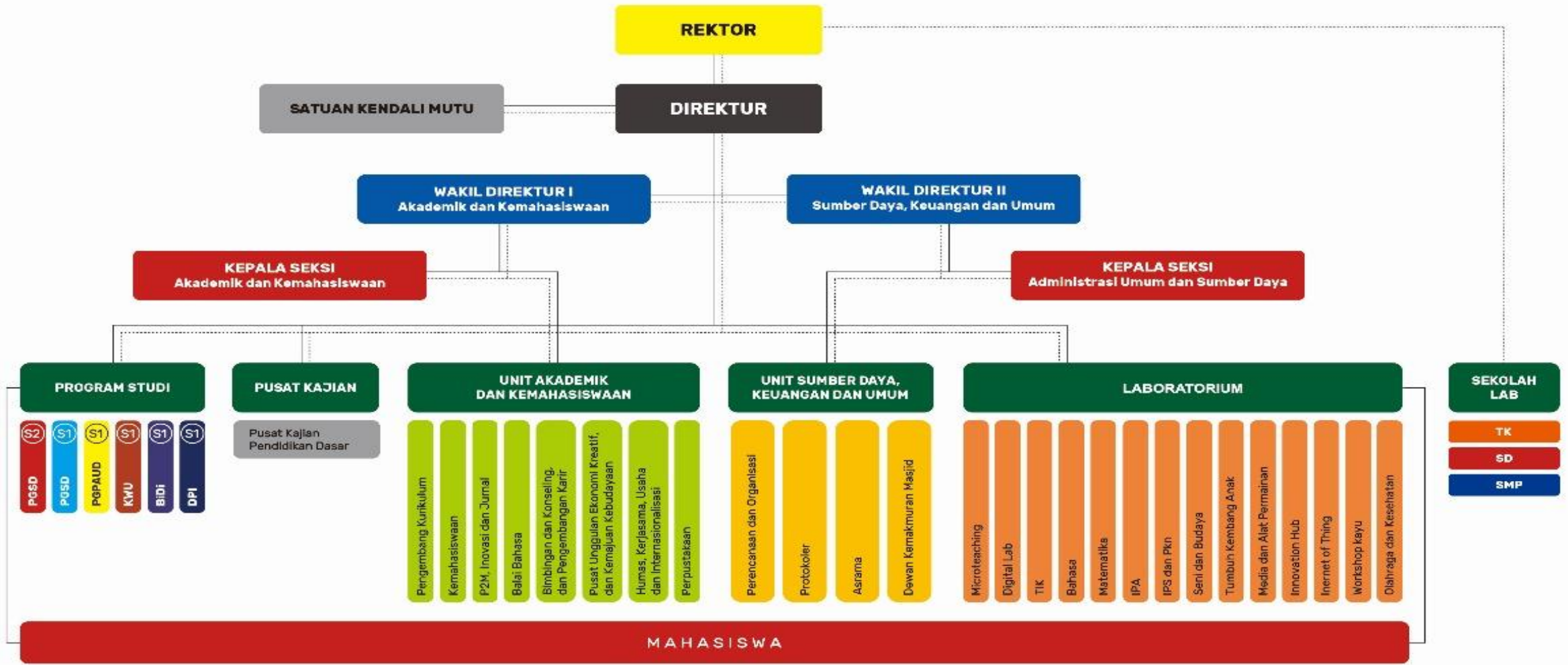

Sejarah Program Studi S1 Kewirausahaan UPI

2018

2021

2024

Berdiri : 14 Februari 2018
Tempat : Kota Tasikmalaya
Alasan : Sebagai pusat ekonomi di priangan timur

AKREDITASI
PROGRAM STUDI OLEH
BAN PT

AKREDITASI
PROGRAM STUDI OLEH
LAMEMBA

Visi Program Studi S1 Kewirausahaan UPI

Learning Outcome

Entrepreneur

Edupreneur

Sociopreneur

Technopreneur

**Start Up
Initiator**

**Business
Consultant**

**Business
Developer**

**Brand
Specialist**

**Digital
Marketing**

**Business
Researchers**

**Business
Scholars**

Struktur Organisasi Program Studi S1 Kewirausahaan

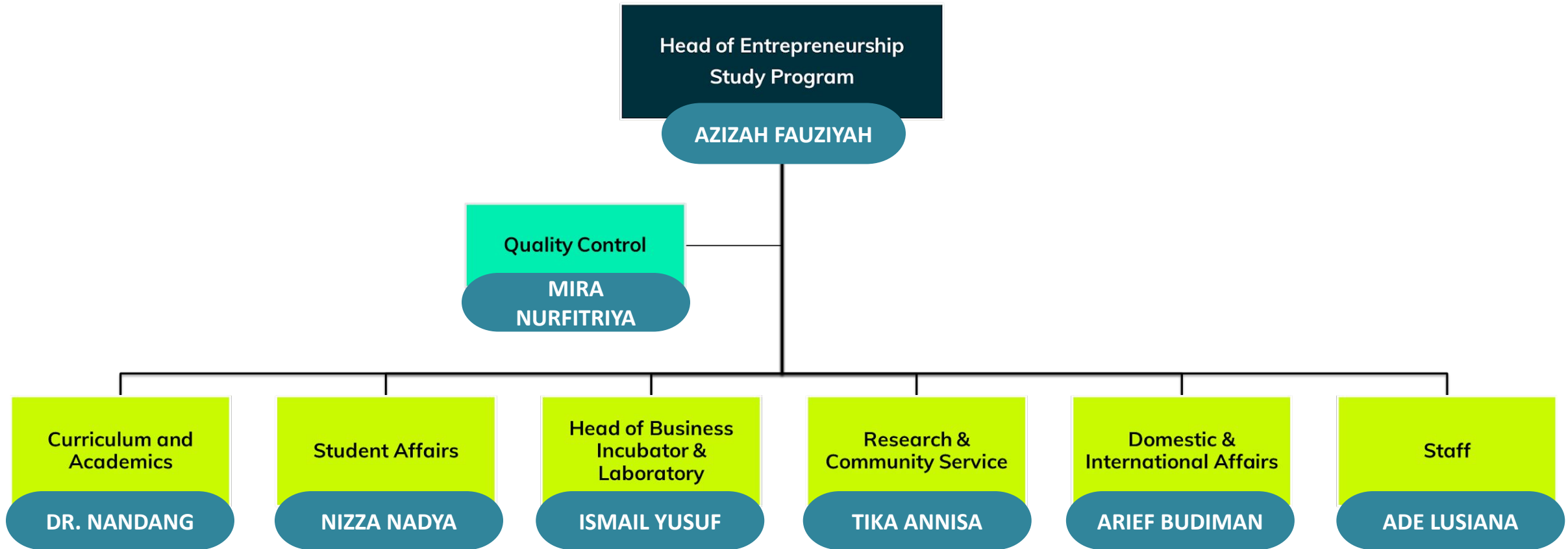

Penjaminan Mutu di UPI

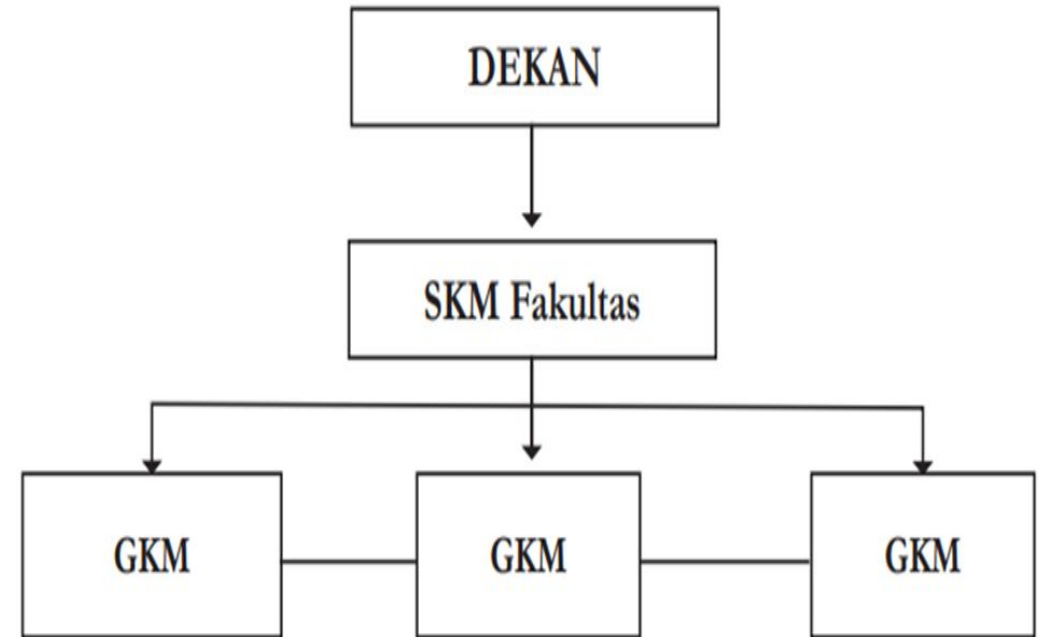
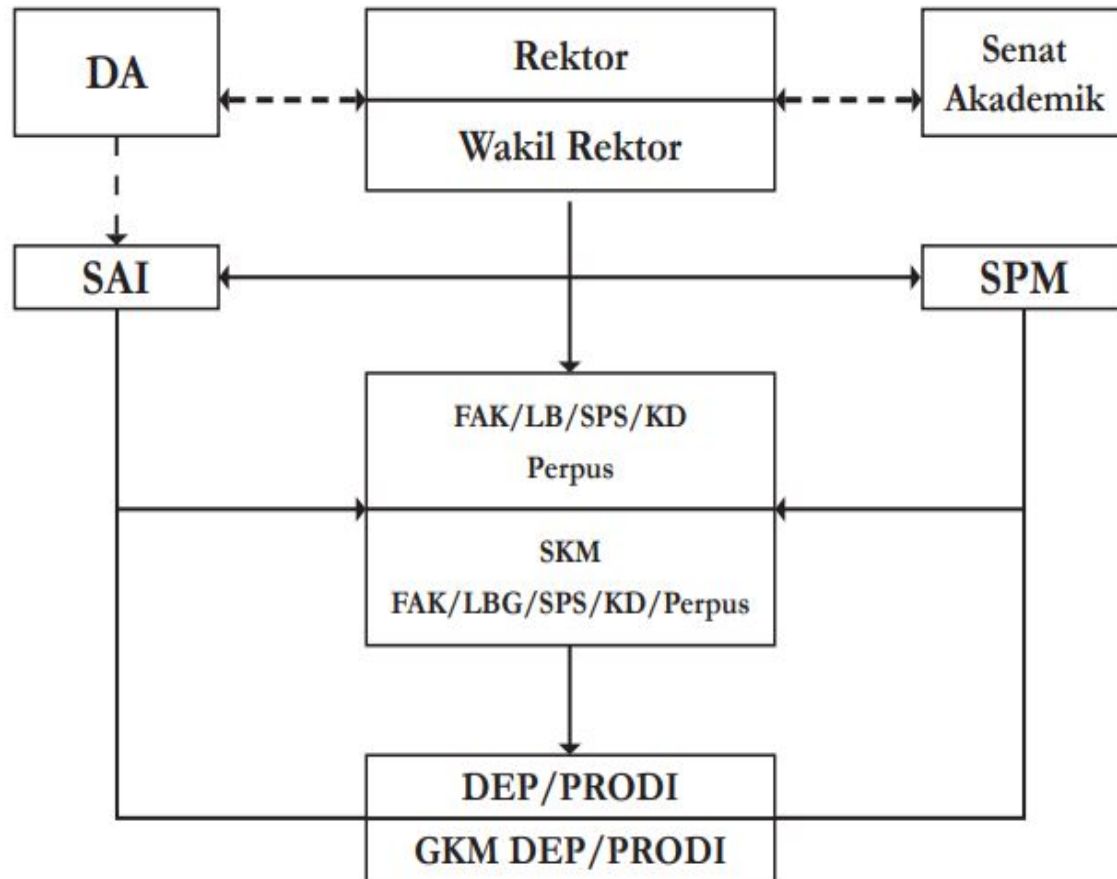

Audit Mutu Internal (AMI) □ Setahun Sekali □ SPM UPI

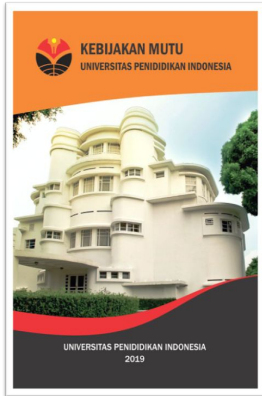

Kebijakan SPMI

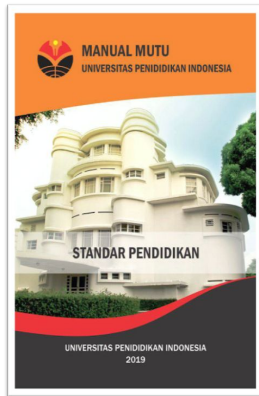

Manual SPMI

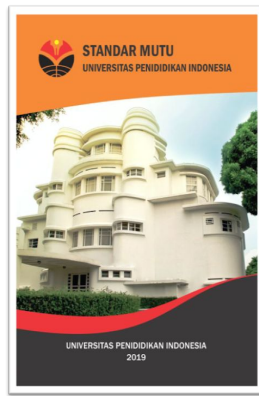

Standar SPMI

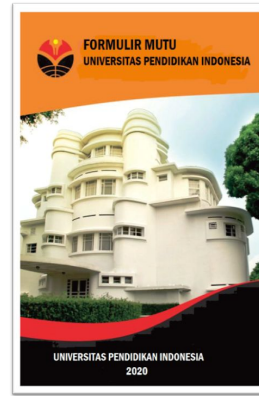

Formulir SPMI

PROSEDUR AMI

Standar UPI:

- Standar pendidikan: 9 Standar
- Standar Penelitian: 8 Standar
- Standar PkM: 8 Standar
- Standar Kemahasiswaan: 3 Standar
- Standar Sistem Informasi: 15 Standar
- Standar Sarpras: 7 Standar
- Standar SDM : 2 Standar
- Standar perencanaan dan Pengembangan : 3 Standar
- Standar Pelaporan: 2 Standar

Total = 57 standar

MITRA PROGRAM STUDI S1 KEWIRAUSAHAAN UPI

No.	Field	Amount
1.	<u>Education</u>	
	Local	24
	National	12
	International	8
2	<u>Research</u>	
	Local	4
	National	0
	International	4
3	<u>Service</u>	
	<u>Community</u>	
	Local	2
	National	0
	International	1

TASIKMALAYA EDUPRENEUR DAY 2023

Kegiatan Kuliah Umum & Networking
Bersama Para Mitra Dalam & Luar Negeri

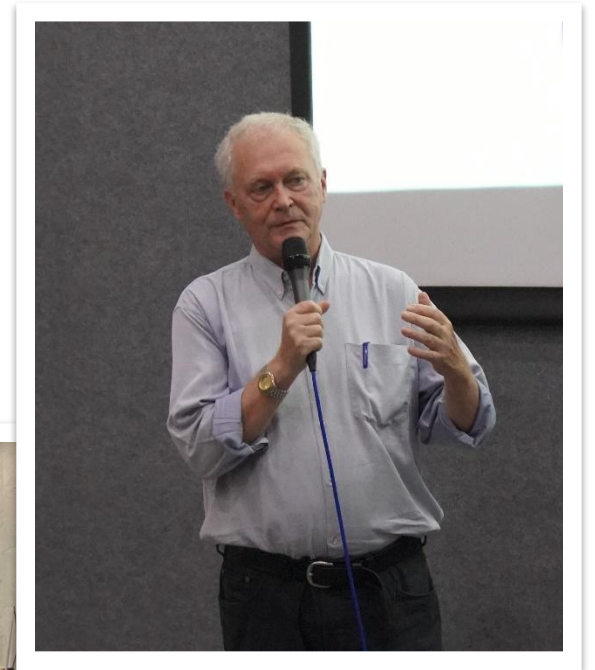

TOTAL 55

Mitra Luar Negeri

THE UNIVERSITY OF
TENNESSEE
KNOXVILLE

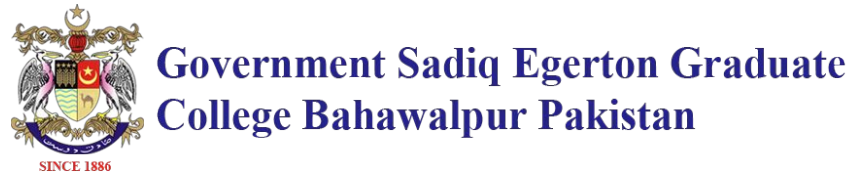

Mitra Dalam Negeri

UNIVERSITAS
GADJAH MADA

IPB University
— Bogor Indonesia —

PODOMORO
UNIVERSITY

SEKOLAH
EKSPOR

MicroMentor
by Mercy Corps

POWER
academy
POWERED BY POWERCOMMERCE.ASIA

Mitra – Mitra Lembaga & Industri

Infografis Mahasiswa

290
STUDENTS

3,62
Average GPA

4,5 Years
Study Period

Prestasi Mahasiswa

217 Total

2 Lokal

210 Nasional

5 Internasional

Prestasi Mahasiswa

Indonesian International Student Mobility Awards (IISMA)
MICHIGAN STATE UNIVERSITY, AMERIKA SERIKAT
SABRINA KATHELENE, Entre UPI 2018

Indonesian International Student Mobility Awards (IISMA) UPI
UNIVERSITI KEBANGSAAN MALAYSIA
MUHAMAD ERLAN, Entre UPI 2019

Prestasi Mahasiswa

BEST PRESENTER pada **International Conference on Management, Accounting, Economics, and Business (ICONOMICS 2023).**
SARI TAHSYA & SALWA SALSABILA, Entre UPI 2021

Prestasi Mahasiswa

**Kampus
Merdeka**
INDONESIA JAYA

6 Permatasari

18 Program Holistik Pembinaan
& Pemberdayaan Desa
(PHP2D)

4 Wirausaha Merdeka

26 Studi
Independent

57 Magang & Studi
Independent Bersertifikat

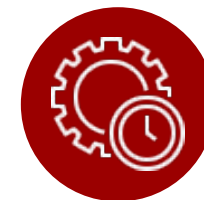

1 Kredensial Mikro
Mahasiswa Indonesia
(KMMI)

18 ICE Institute

1 PPK Ormawa

Prestasi Mahasiswa

**Gold Medal Essay Tingkat Nasional,
Nusantara Writing Festival 2023**
Arief Rizqi & Sabrina Khaerunnisa
(Entre UPI, 2020)

DOSEN

DOSEN UPPS: 67 orang.
DOSEN PRODI: 13 orang.

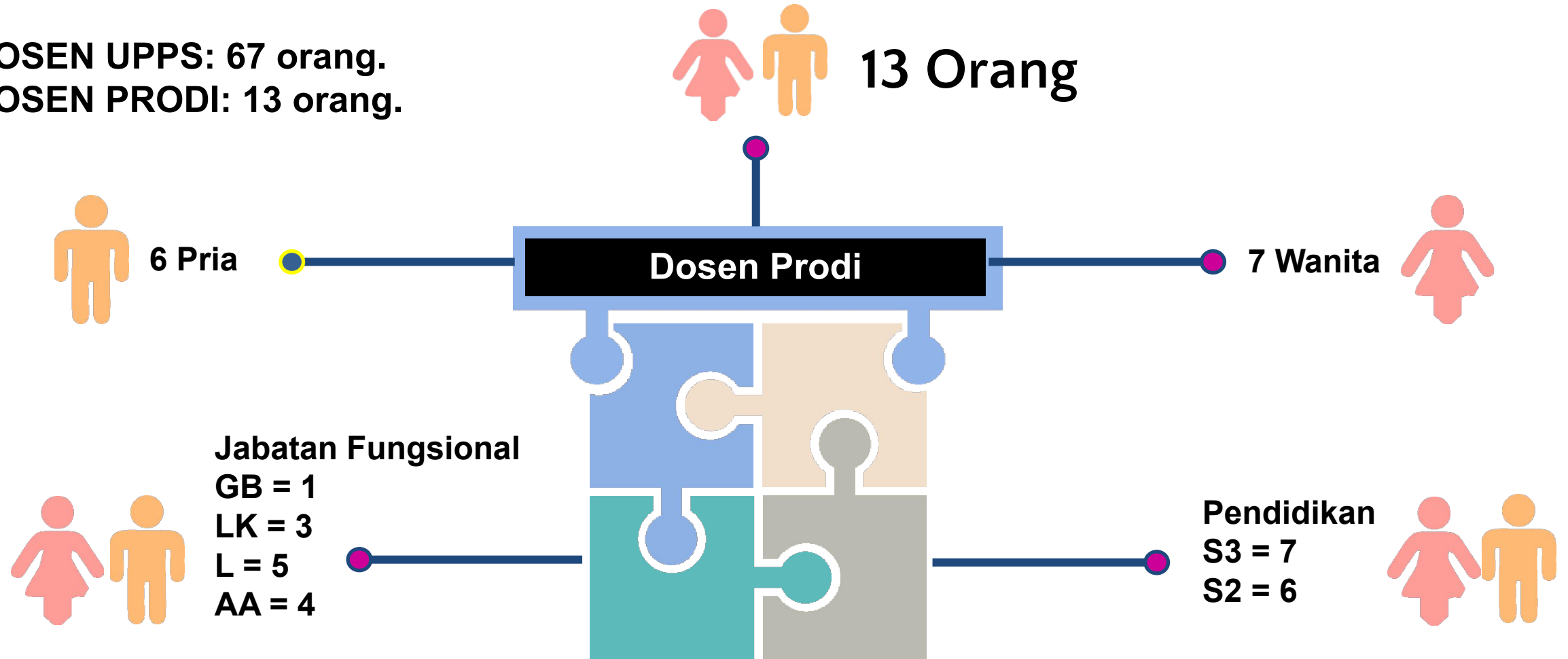

KURIKULUM

KURIKULUM
Outcomes Based
Education (OBE)

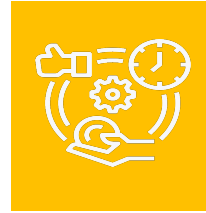

Semester
8 Semester

Metode Pembelajaran
Case Studies & Project
Based Learning

SKS
145 Sks

PROGRAM MBKM
MAGANG BERSERTIFIKAT
PHP2D
WIRUSAHA MERDEKA

KONSENTRASI

Edupreneur

Sociopreneur

Technopreneur

JAMINAN PEMBELAJARAN

Pemberlakuan Monitoring
& Evaluasi Prodi

Studium Generale
Company Visit Praktisi Mengajar

Percepatan Masa
Kelulusan Mahasiswa

Pembentukan Kelompok atau
Bidang Keahlian (KBK)

SUMBER PENDANAAN PENELITIAN

Rp. 348.000.000

Sumber Dana eksternal lainnya/Kerjasama Luar Negeri
Program UNESCO UNITWIN Sookmyung's University.
University of Tennessee.
World Class Professor (WCP) Coventry University.

Rp. 253.070.000

Sumber Dana eksternal yang berasal dari pemerintah dan DUDI.
AKSI-ADB.
Penelitian Kompetitif Nasional dari Kementerian Dikbudristek.

Rp. 534.000.000

Sumber Dana Internal (LPPM UPI & Mandiri)
Periode 2021 – 2023

DISEMINASI PENELITIAN

Indeks	TS-2	TS-1	TS	Jumlah Artikel
Q1	0	2	2	4
Q2	1	1	0	2
Q3	0	4	3	7
Q4	0	0	0	0
Internasional Tidak Terindeks	7	2	0	9
Proceedings	47	33	28	108
Sinta 1	0	0	0	0
Sinta 2	2	5	3	10
Sinta 3	5	13	6	24
Sinta 4	7	6	37	50
Nasional Tidak Terindeks	2	1	0	3
Total	71	67	79	217

PENGABDIAN KEPADA MASYARAKAT

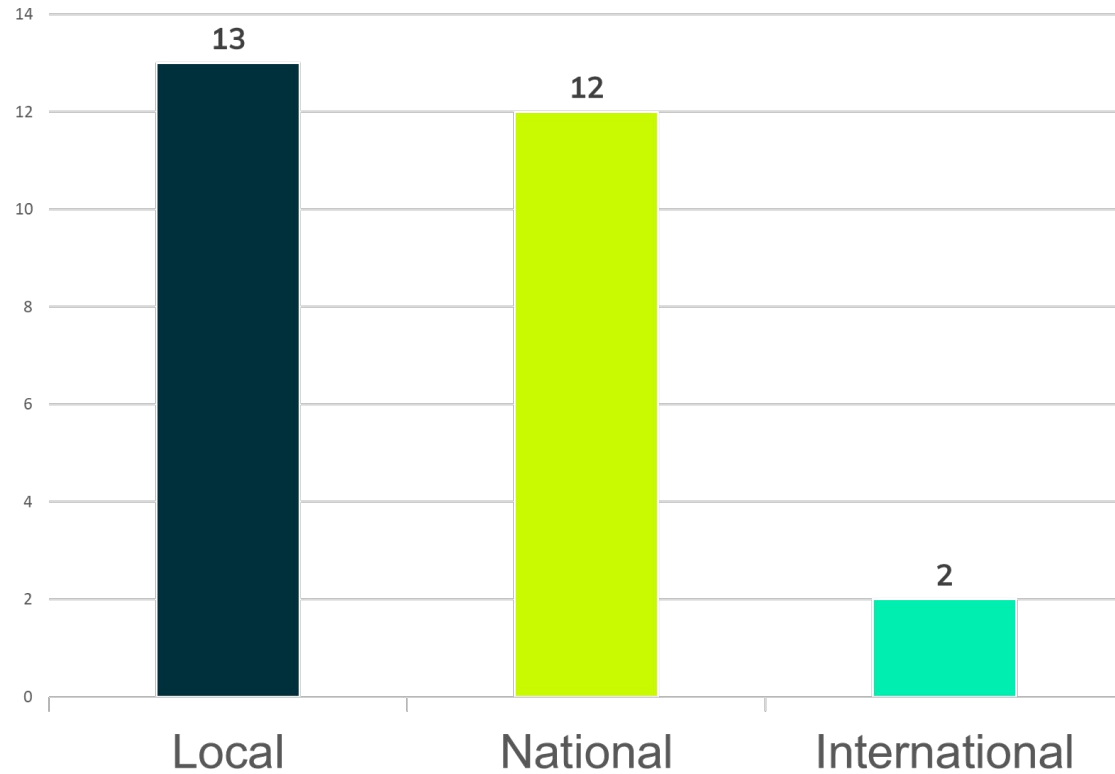

PKM Internasional
Pekerja Migran Indonesia di Johor Bahru
Malaysia x Persatuan Pelajar Indonesia
Universitas Teknologi Malaysia

SUMBER PENDANAAN PENGABDIAN

Rp. 100.000.000

Sumber Dana PKM Internasional

Periode 2021 – 2023

**Pekerja Migran Indonesia di Johor Bahru Malaysia x
Persatuan Pelajar Indonesia Universitas Teknologi
Malaysia.**

Rp. 252.000.000

Sumber Dana Skala Nasional

**Program Rumah BUMN Tasikmalaya dan Kementerian
Komunikasi dan Informatika yang sudah bekerjasama
sejak tahun 2021.**

Rp. 84.000.000

Sumber dana Skala Lokal/LPPM UPI

LPPM UPI sebanyak 6 kegiatan.

Jumlah Periode 2021 – 2023

Diseminasi Pengabdian Kepada Masyarakat

International Journal of Community Service Learning

Volume xx, Issue xx, 2023, pp. xx-yy

P-ISSN: 2579-7166 E-ISSN: 2549-6417

Open Access: <http://dx.doi.org/10.23887/ijcsl.v7i1>

Educational Transformation: A Case Study of Sekolah Indonesia Johor Bahru in Supporting Competency of Indonesian Migrant Children in Malaysia

Heny Hendrayati^{1*}, Tia Yuliawati², Eka Surachman³, Citra Savitri⁴
Mochamad Achyarsyah⁵, Aas Nurasyiah⁶, Azizah Fauziyah⁷

^{1,2,3,6,7} Universitas Pendidikan Indonesia, Bandung, Indonesia

⁴ Universitas Buana Perjuangan Karawang, Indonesia

⁵ Politeknik Manufaktur Bandung, Indonesia

ARTICLE INFO

Article history:

Received

Revised

Accepted

Available online

Kata Kunci :

ABSTRAK

Anak-anak Pekerja Migran Indonesia di Malaysia masih menghadapi sejumlah hambatan dalam mendapatkan pendidikan yang layak. Penelitian ini bertujuan untuk menggali pemahaman tentang kebijakan yang diterapkan oleh Konsulat Jenderal Republik Indonesia ((KJRI) di Johor Bahru dalam mengatasi tantangan dalam memberikan layanan pendidikan bagi anak-anak pekerja migran Indonesia, sekaligus untuk

Yayasan Pendidikan Handayani 1979

PHONE NUMBER 022-5949377

E-MAIL yayasan@handayani-banjaran.sch.id

HOME TENTANG SMP 1 HANDAYANI SMA HANDAYANI 1 PAMEUNGPEUK SMA HANDAYANI 2 BANJARAN SMK HANDAYANI BANJARAN BERITA YAYASAN KONTAK KAMI GALLERY

Pendidikan yang Lebih Baik untuk Dunia yang Lebih Baik

LIHAT SELENKAPYA

SARANA DAN PRASARANA

SARANA DAN PRASARANA

SARANA DAN PRASARANA

SISTEM INFORMASI DI UPI

This screenshot is a detailed view of the SInNDO questionnaire page. It features a red header with the text "Universitas Pendidikan Indonesia SKALA PENILAIAN MAHASISWA TERHADAP KINERJA DOSEN DALAM MENGAJAR". Below the header, there is a navigation bar with buttons labeled "1", "2", "3", and "4". The main content area contains text about the questionnaire and a "Lanjut >" button. At the bottom, there is a copyright notice "© UPI 2012".

SISTEM INFORMASI DI UPI

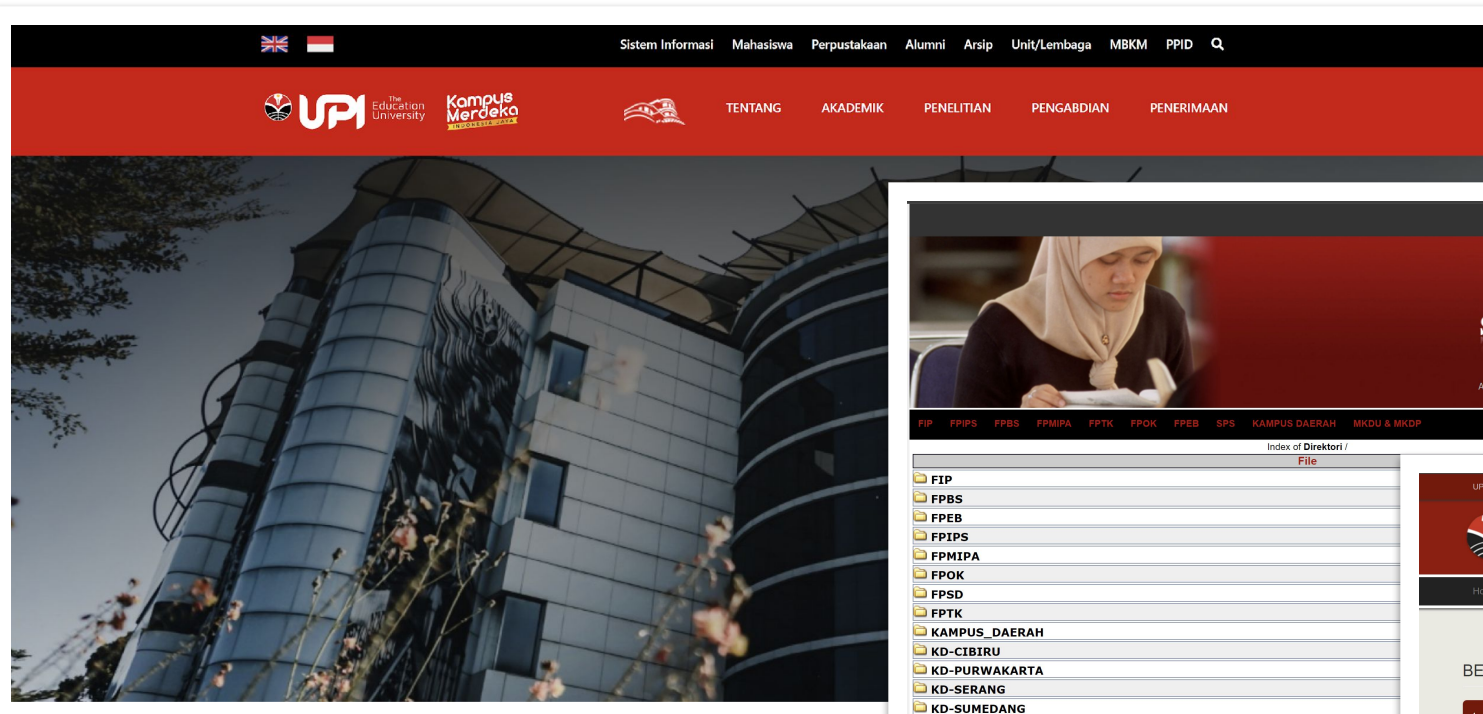

SISTEM INFORMASI DI UPI

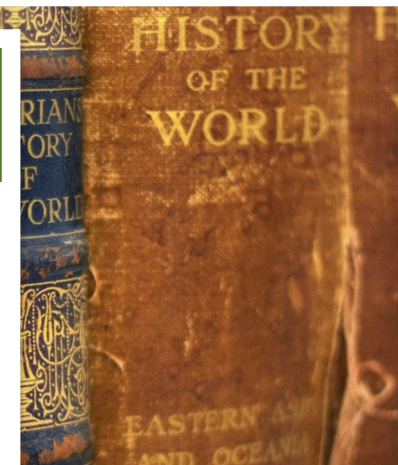
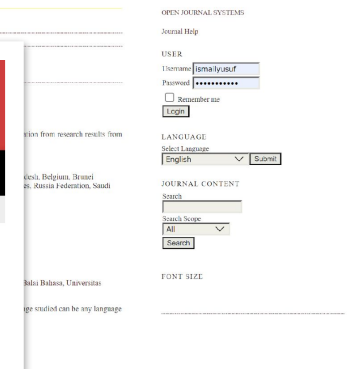
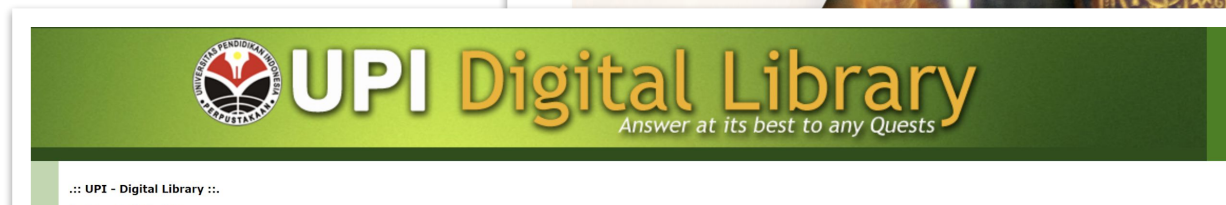
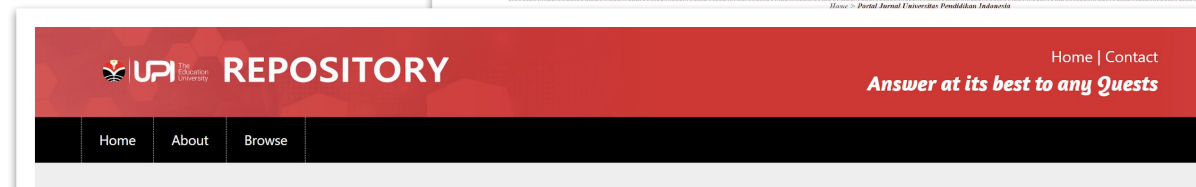
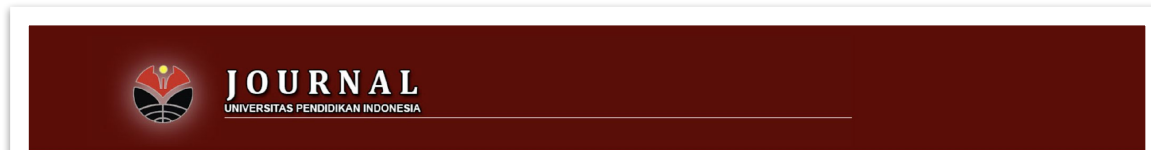

	Subyek (*)	Tai
JNG : Studi Deskriptif Analitis pada Mahasiswa IKIP Bandung	pendidikan	20
JNG: studi deskriptif analitis pada mahasiswa ikip bandung	pendidikan	20
NETI YANG DINAMIK, RESPONSIF, ADAPTIF DAN OPEN SISTEM	Siberkomnet	20
AJA DOSEN KAJIAN KASUS TERHADAP PENGELOLAAN STUDI DOSEN, IN DOSEN ITB	kerja Dosen	20

UPI CENTRAL LIBRARY
Answer at its best to any Quests

Home Tentang Kami Layanan Koleksi PPID Kontak

Panduan Quick Links Download Layanan Daring

Getting to Know OALIB

UPI Central Library indexer portal, contain open access sources both from internal or external UPI.

Theses 8.399
Ebook/electronic 2.289

Article 604.473
Book Chapter 27.019

SPRINGER NATURE 27.019
open 2.289

UNIVERSITY OF CAMBRIDGE 8.399
DOAJ 604.473

RENCANA PENGEMBANGAN KE DEPAN

Akreditasi Internasional AQAS
Inisiasi 2024: AQAS

Sumber Pendapatan
Prodi / IGU

Program Magister S2
Ekonomi Kreatif

Pengembangan
SDM / Tenaga Pengajar

Pengembangan Inkubator Bisnis.
LAB BUSINESS MODEL.
COWORKING SPACE

RENCANA PENGEMBANGAN KE DEPAN

TERIMAKASIH

(0265) 331860

<https://kd-tasikmalaya.upi.edu>

kewirausahaan.upi.edu

**Jl. Dadaha No.18, Nagarawangi,
Kec. Tawang, Kab. Tasikmalaya,
Jawa Barat 46115**